

RÉPUBLIQUE FRANÇAISE

Ministère de l'écologie, du  
développement durable et de  
l'énergie

Arrêté du **01 OCT. 2014**

portant désignation du site Natura 2000

**Baie de Seine occidentale**

(zone spéciale de conservation)

NOR : DEVL1421823A

**La ministre de l'écologie, du développement durable et de l'énergie, et le ministre de la défense,**

Vu la directive 92/43/CEE du Conseil du 21 mai 1992 modifiée concernant la conservation des habitats naturels ainsi que de la faune et de la flore sauvages, notamment ses articles 3 et 4 et ses annexes I et II ;

Vu la décision de la Commission européenne du 07 novembre 2013 arrêtant, en application de la directive 92/43/CEE du Conseil du 21 mai 1992, la liste des sites d'importance communautaire pour la région biogéographique atlantique ;

Vu le code de l'environnement, notamment le I et le III de l'article L. 414-1, et les articles R. 414-1, R. 414-3, R. 414-4, R. 414-6 et R. 414-7 ;

Vu l'arrêté du 16 novembre 2001 modifié relatif à la liste des types d'habitats naturels et des espèces de faune et de flore sauvages qui peuvent justifier la désignation de zones spéciales de conservation au titre du réseau écologique européen Natura 2000 ;

Vu les avis des communes et des établissements publics de coopération intercommunale concernés,

## **Arrêtent :**

### **Article 1er**

Est désigné sous l'appellation « site Natura 2000 Baie de Seine occidentale » (zone spéciale de conservation FR 2502020) l'espace délimité sur la carte d'assemblage au 1/150 000 et les dix-neuf cartes au 1/25 000 ci-jointes, s'étendant dans le département de la Manche, sur la totalité du territoire de la commune suivante : Saint-Marcouf.

### **Article 2**

La liste des types d'habitats naturels et des espèces de faune et flore sauvages justifiant la désignation du site Natura 2000 Baie de Seine occidentale figure en annexe au présent arrêté.

### **Article 3**

Les cartes visées à l'article 1<sup>er</sup> ainsi que la liste des types d'habitats naturels et des espèces de faune et de flore sauvages visée à l'article 2 peuvent être consultées à la préfecture maritime Manche – Mer du Nord, à la préfecture de la Manche, dans la mairie de la commune située dans le périmètre du site, à la direction interrégionale de la mer Manche – Est – Mer du Nord, à la direction régionale de l'environnement, de l'aménagement et du logement de Basse-Normandie, ainsi qu'à la direction de l'eau et de la biodiversité du ministère de l'écologie, du développement durable et de l'énergie.

#### Article 4

Le directeur de l'eau et de la biodiversité et le directeur de la mémoire, du patrimoine et des archives sont chargés de l'exécution du présent arrêté, qui sera publié au *Journal officiel* de la République française.

Fait le 01 OCT 2014

La ministre de l'écologie, du développement durable et  
de l'énergie,  
Pour la ministre et par délégation :  
Le directeur de l'eau et de la biodiversité,



L. ROY

Le ministre de la défense,  
Pour le ministre et par délégation :  
Le directeur de la mémoire, du  
patrimoine et des archives,



Philippe MARTEL

Site Natura 2000 - Baie de Seine occidentale - FR2502020 - (Région Basse-Normandie - Calvados - Manche)  
Carte d'assemblage au 1/150 000 annexée à l'arrêté de désignation ZSC

Signé le :

01 OCT. 2014

le directeur de l'eau et de la biodiversité

Laurent ROY

*Philippe INAVELLOT*  
Philippe INAVELLOT



Ministère  
de l'Écologie,  
du Développement  
durable  
et de l'Énergie

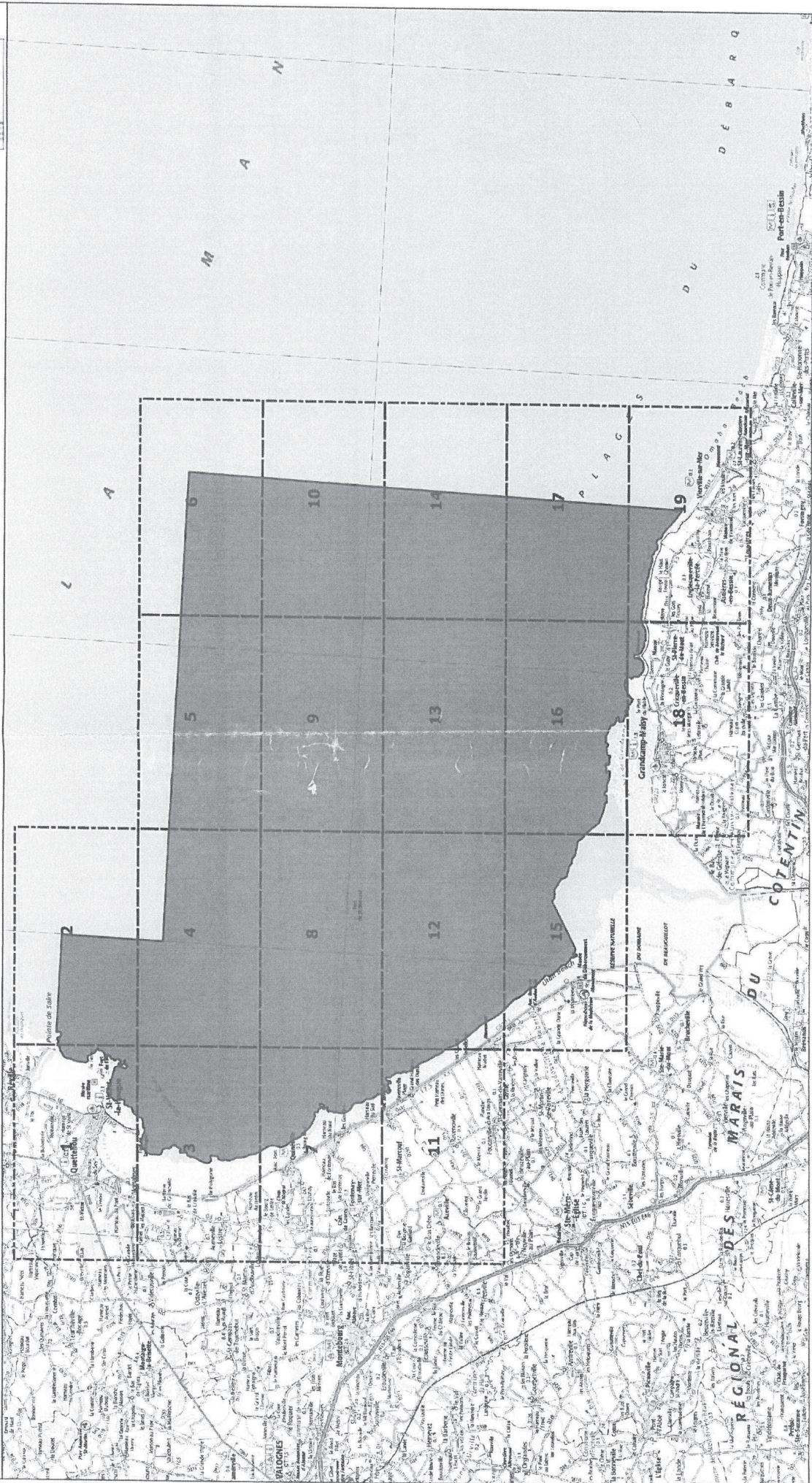

ZSC

0 2 4 km

© IGN  
© DREAL Basse-Normandie  
Le 11/12/2013



Site Natura 2000 - Baie de Seine occidentale - FR2502020 - (Région Basse-Normandie - Calvados - Manche)  
Carte N°18/19 au 1/25 000 annexée à l'arrêté de désignation ZSC

01 OCT. 2014

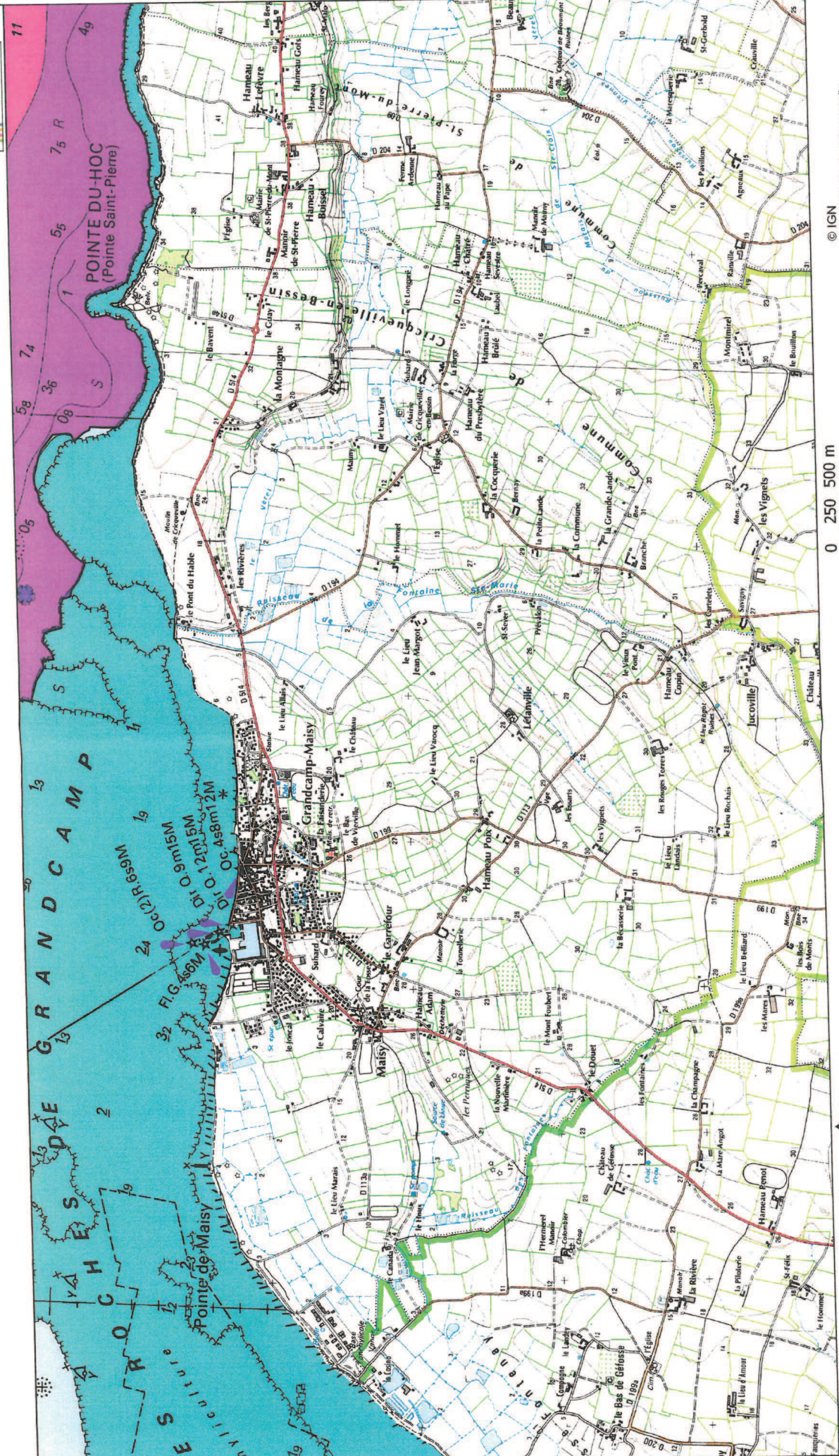

© IGN  
© DREAL Basse-Normandie  
Le 11/12/2013

0 250 500 m



ZSC

Site Natura 2000 - Baie de Seine occidentale - FR2502020 - (Région Basse-Normandie - Calvados - Manche)

Carte N°17/19 au 1/25 000 annexée à l'arrêté de désignation ZSC

01 OCT. 2014



0 250 500 m

© IGN  
© DREAL Basse-Normandie  
Le 11/12/2013

ZSC



Site Natura 2000 - Baie de Seine occidentale - FR2502020 - (Région Basse-Normandie - Calvados - Manche)  
Carte N°16/19 au 1/25 000 annexée à l'arrêté de désignation ZSC

01 OCT. 2014

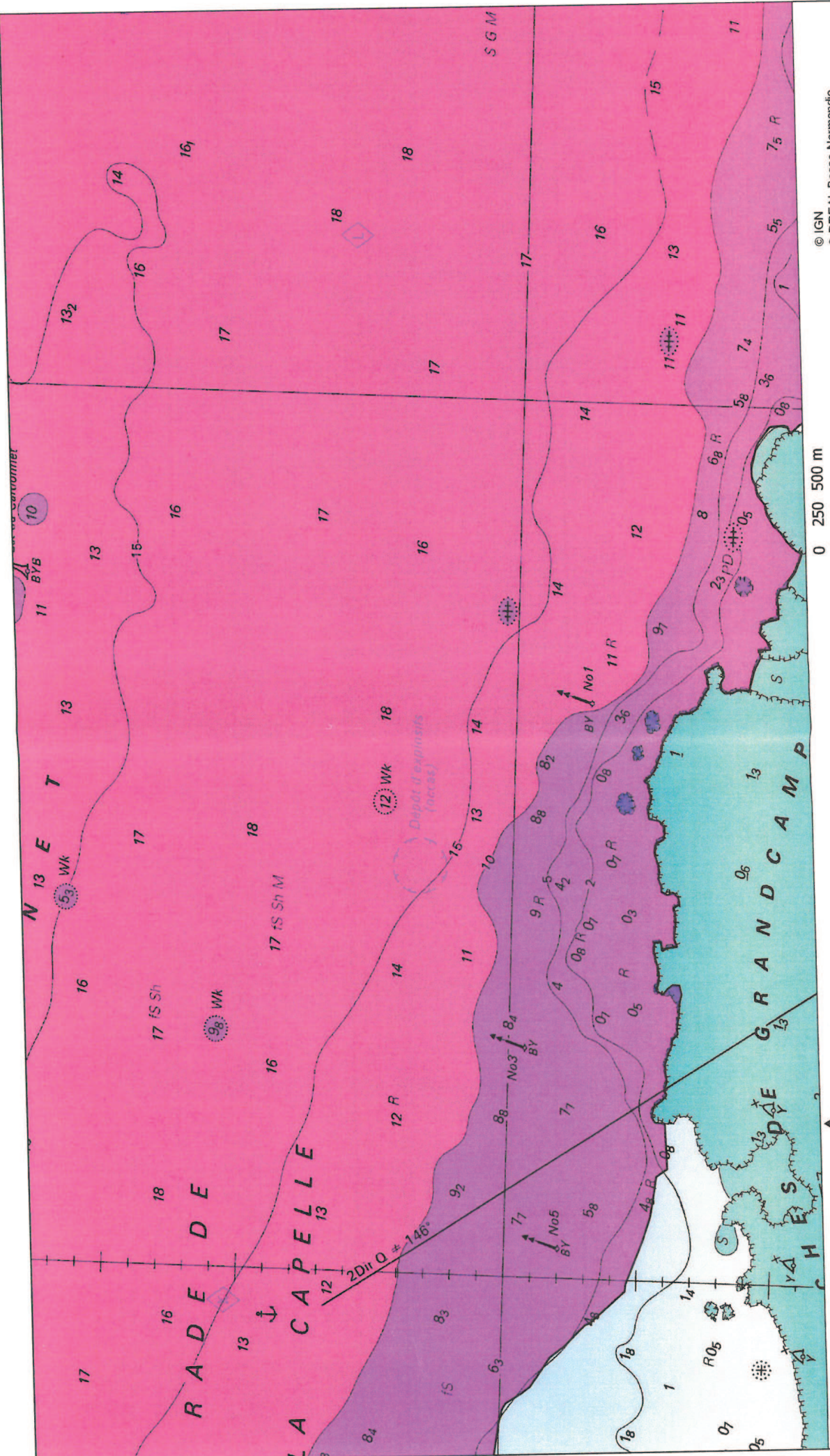

© IGN  
© DREAL Basse-Normandie  
Le 11/12/2013

0 250 500 m

ZSC



Site Natura 2000 - Baie de Seine occidentale - FR2502020 - (Région Basse-Normandie - Calvados - Manche)  
 Carte N°15/19 au 1/25 000 annexée à l'arrêté de désignation ZSC

01 OCT. 2014

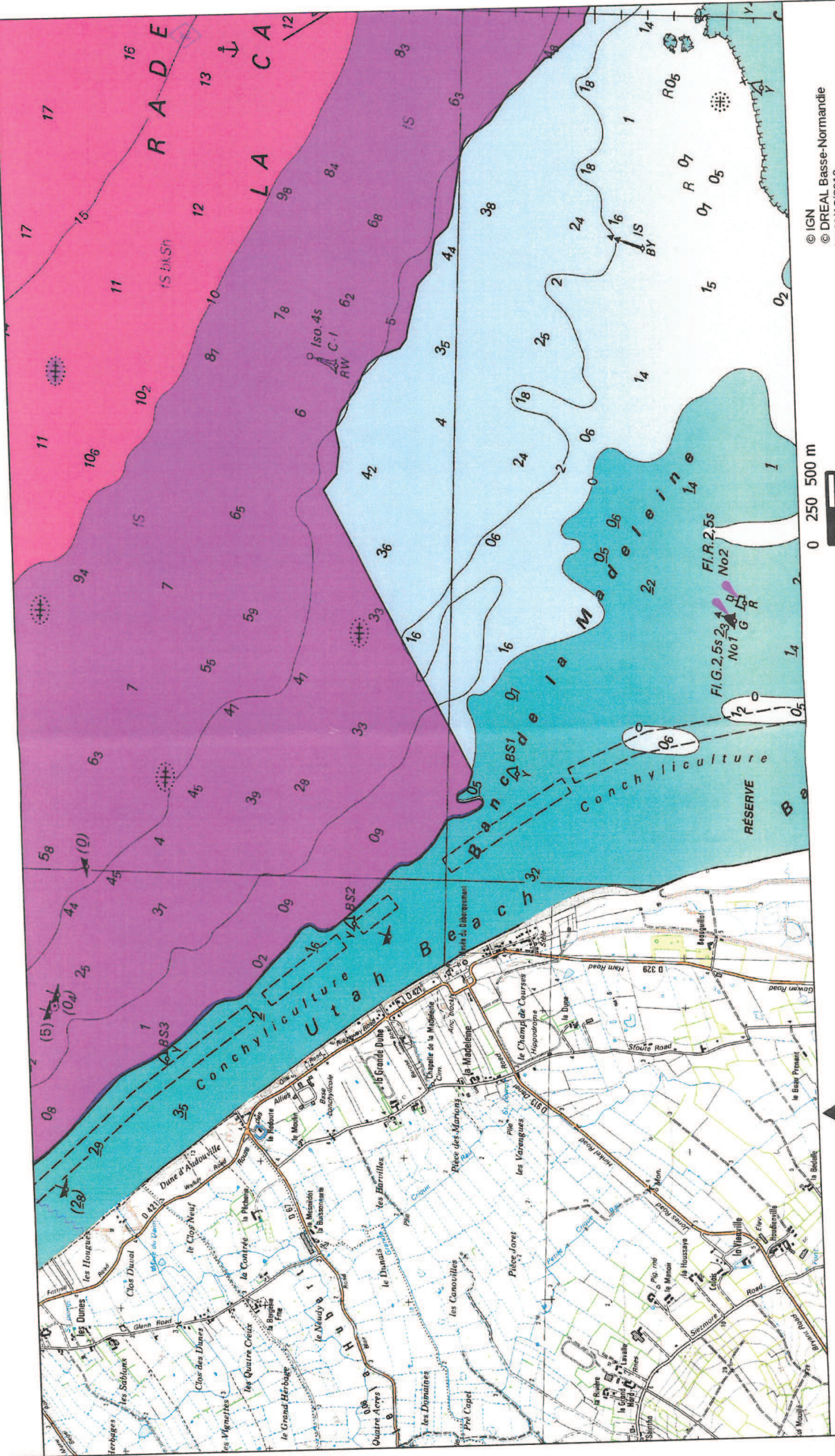

© IGN  
 © DREAL Basse-Normandie  
 Le 11/12/2013

ZSC





Site Natura 2000 - Baie de Seine occidentale - FR2502020 - (Région Basse-Normandie - Calvados - Manche)  
Carte N°13/19 au 1/25 000 annexée à l'arrêté de désignation ZSC  
01 OCT. 2014

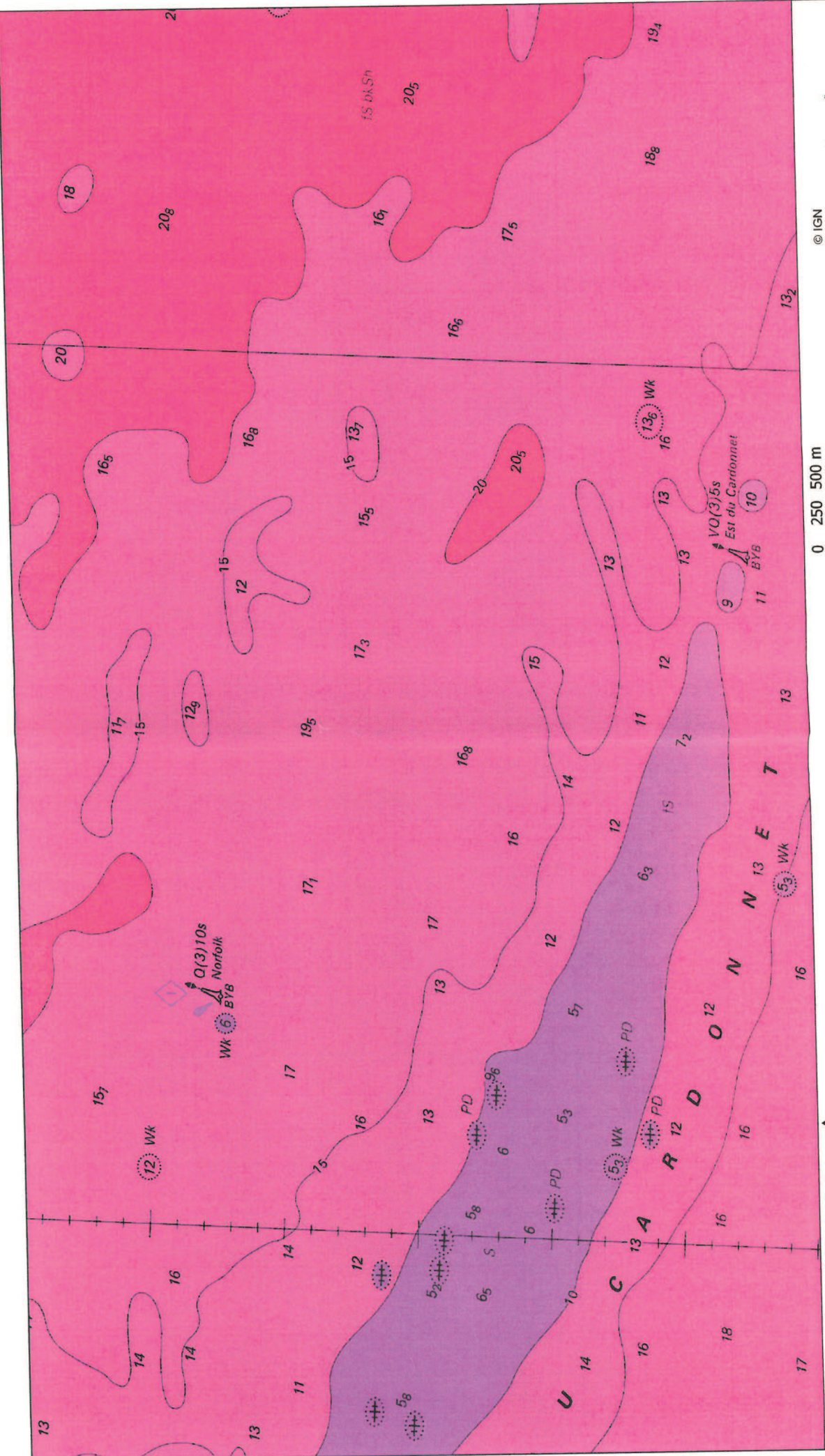

ZSC

0 250 500 m



© IGN  
© DREAL Basse-Normandie  
Le 11/12/2013

**Site Natura 2000 - Baie de Seine occidentale - FR2502020 - (Région Basse-Normandie - Calvados - Manche)**  
**Carte N°12/19 au 1/25 000 annexée à l'arrêté de désignation ZSC**  
**01 OCT. 2014**

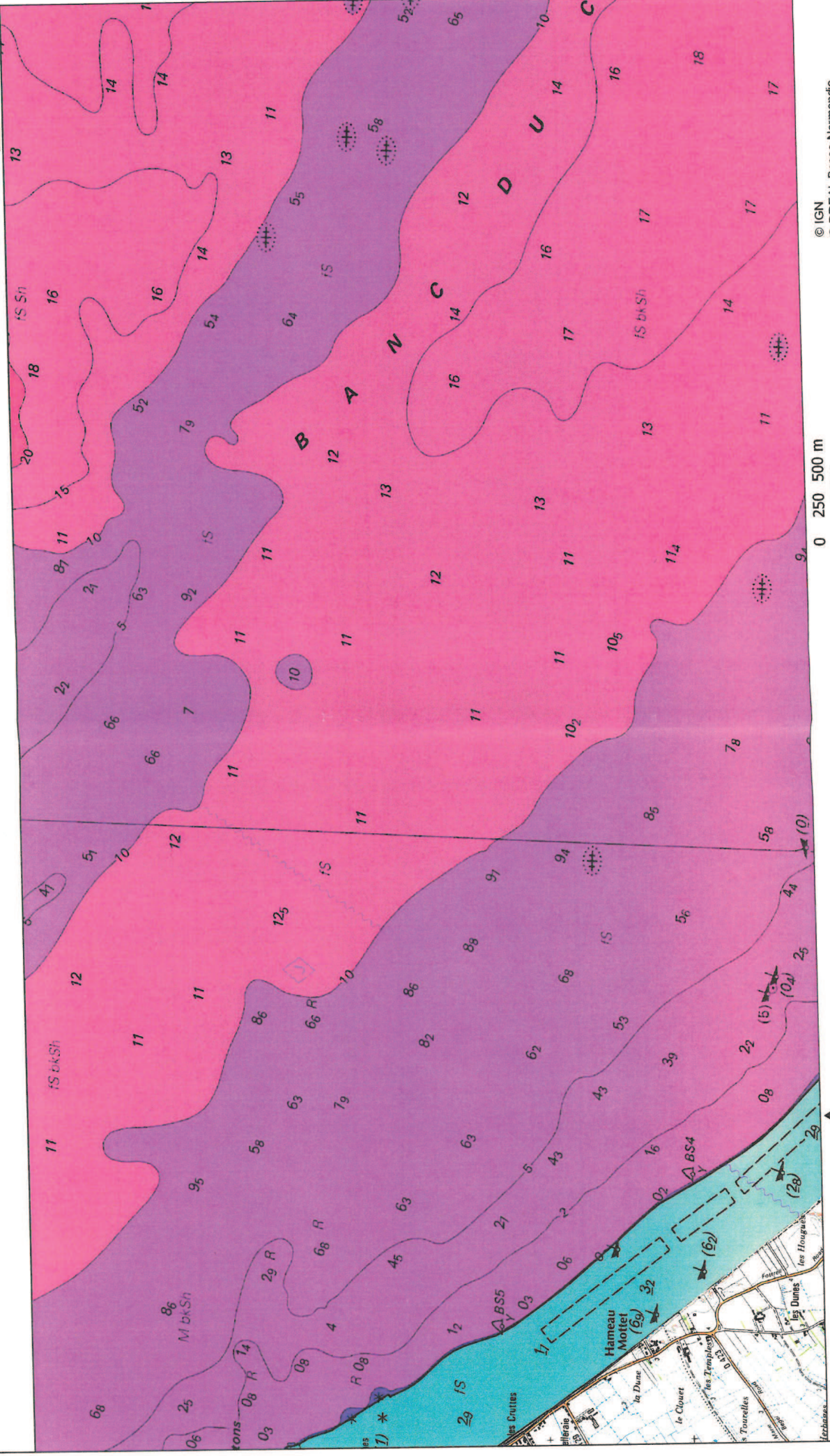

© IGN  
 © DREAL Basse-Normandie  
 Le 11/12/2013



**ZSC**

Site Natura 2000 - Baie de Seine occidentale - FR2502020 - (Région Basse-Normandie - Calvados - Manche)  
Carte N°11/19 au 1/25 000 annexée à l'arrêté de désignation ZSC

01 OCT. 2014

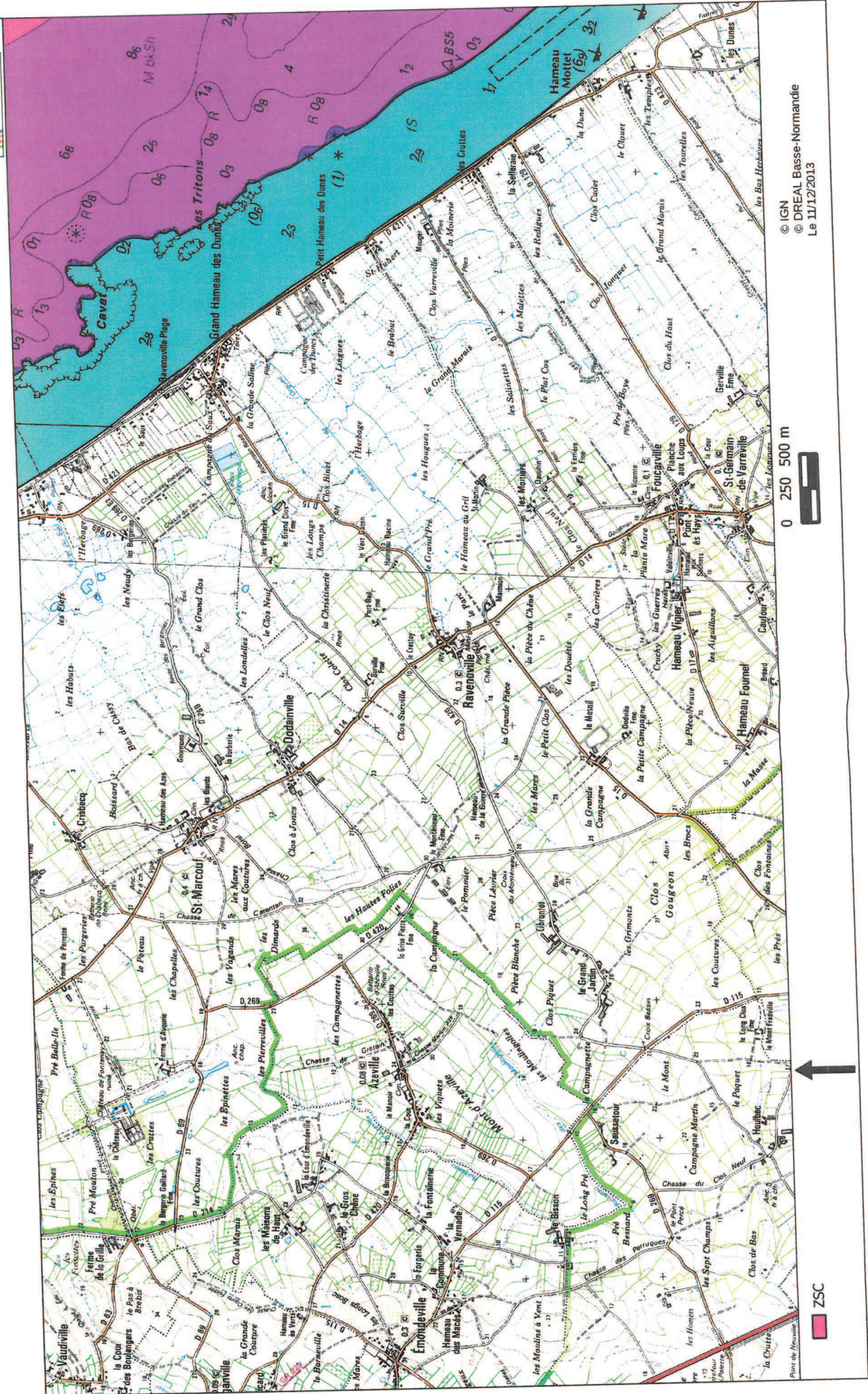

© IGN  
© DREAL Basse-Normandie  
Le 11/12/2013

ZSC



Site Natura 2000 - Baie de Seine occidentale - FR2502020 - (Région Basse-Normandie - Calvados - Manche)  
Carte N°9/19 au 1/25 000 annexée à l'arrêté de désignation ZSC

01 OCT. 2014

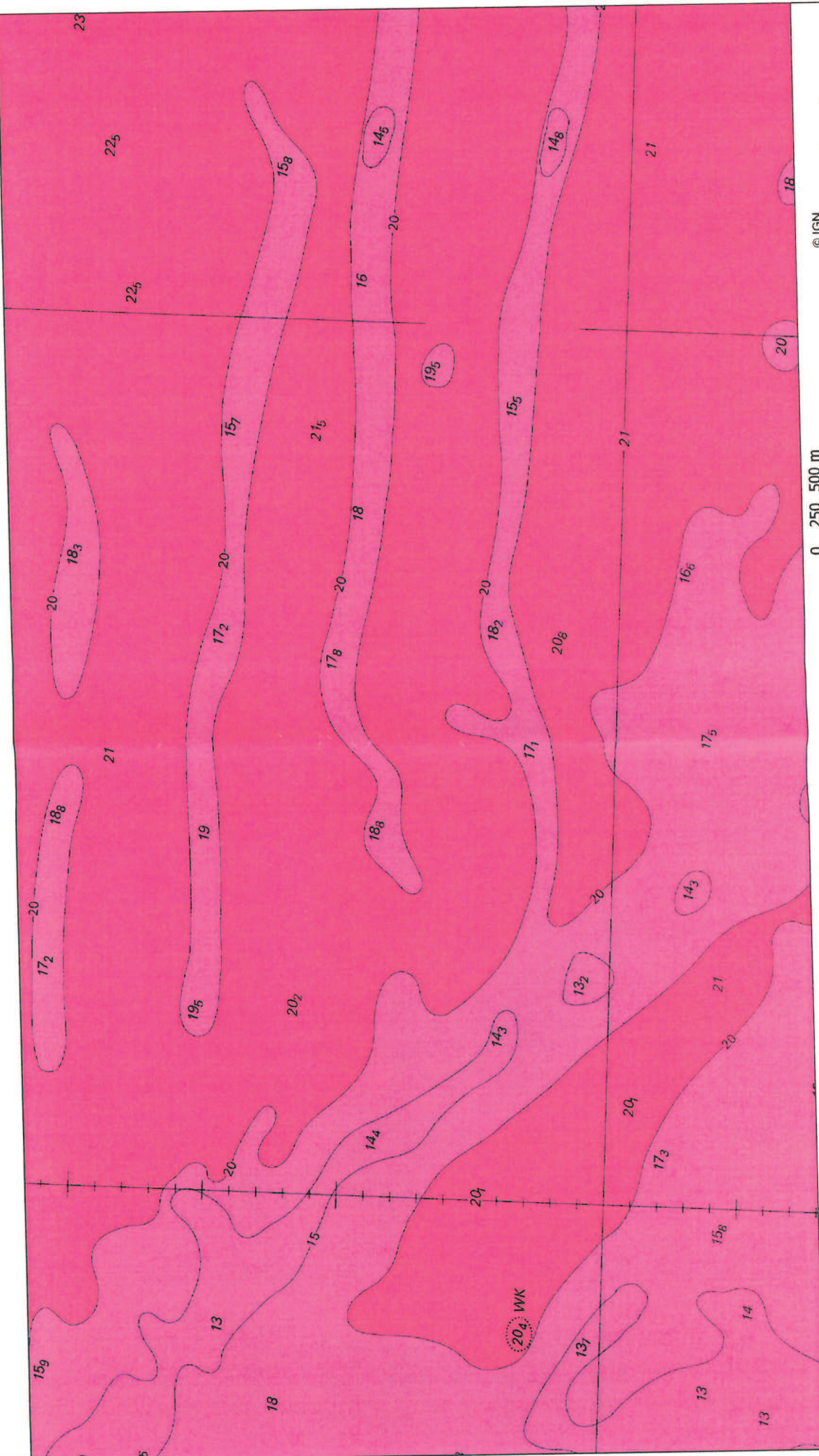

ZSC

0 250 500 m



© IGN  
© DREAL Basse-Normandie  
Le 11/12/2013



Site Natura 2000 - Baie de Seine occidentale - FR2502020 - (Région Basse-Normandie - Calvados - Manche)  
 Carte N°8/19 au 1/25 000 annexée à l'arrêté de désignation ZSC  
 01 OCT. 2014

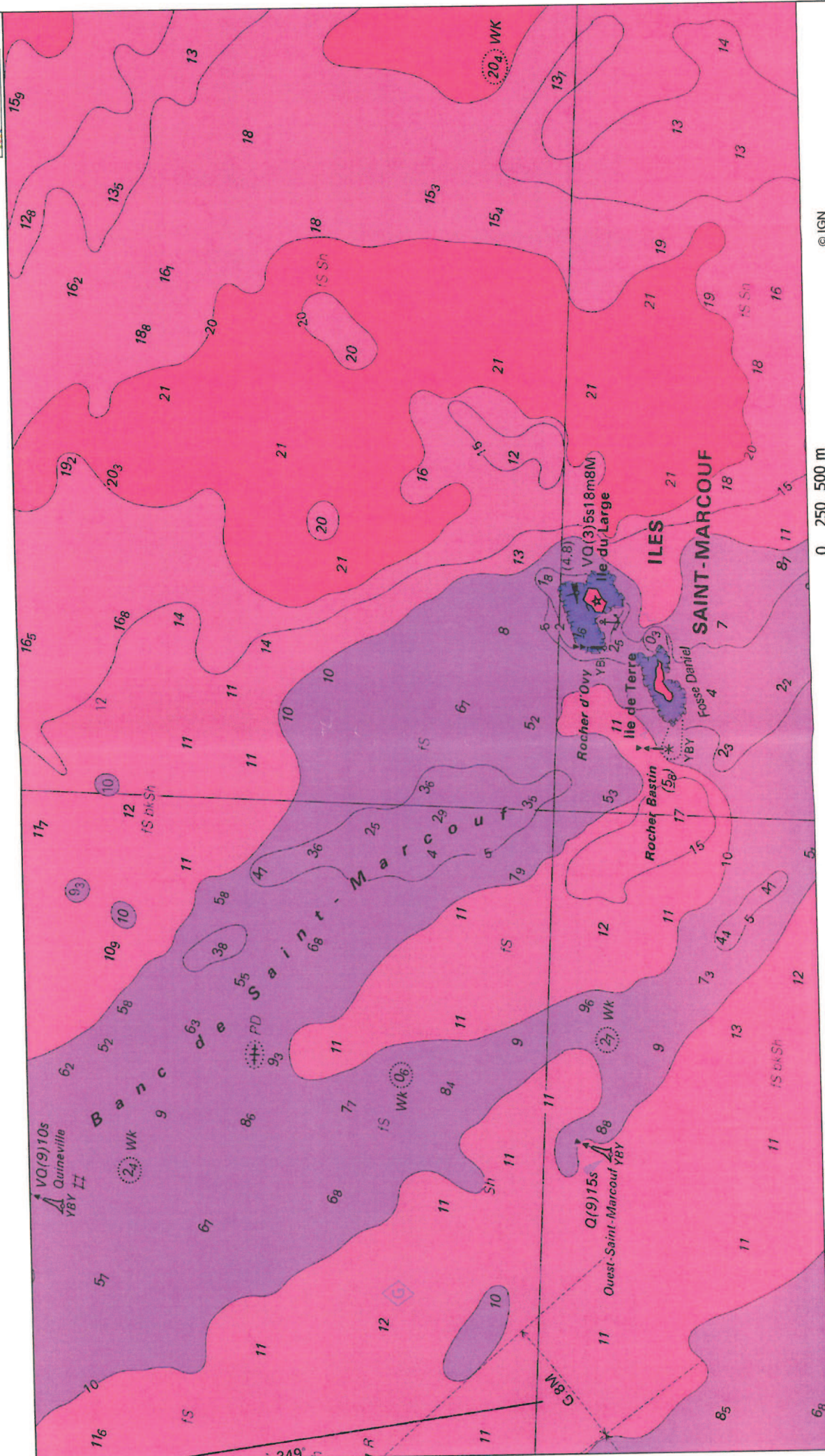



Site Natura 2000 - Baie de Seine occidentale - FR2502020 - (Région Basse-Normandie - Calvados - Manche)  
Carte N°719 au 1/25 000 annexée à l'arrêté de désignation ZSC

01 OCT. 2014

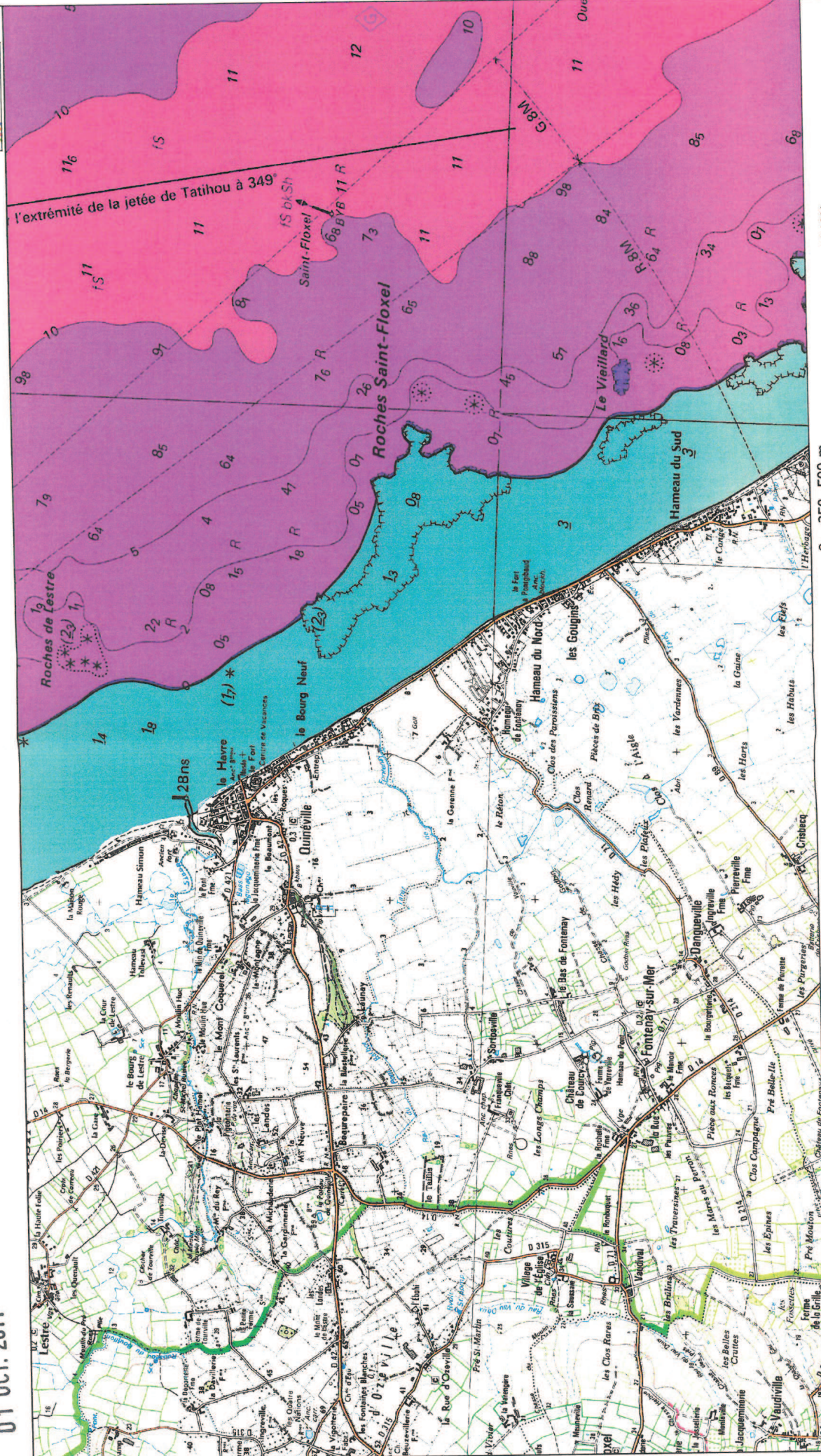

0 250 500 m



© IGN  
© DREAL Basse-Normandie  
Le 11/12/2013

Site Natura 2000 - Baie de Seine occidentale - FR2502020 - (Région Basse-Normandie - Calvados - Manche)  
 Carte N°6/19 au 1/25 000 annexée à l'arrêté de désignation ZSC

01 OCT. 2014

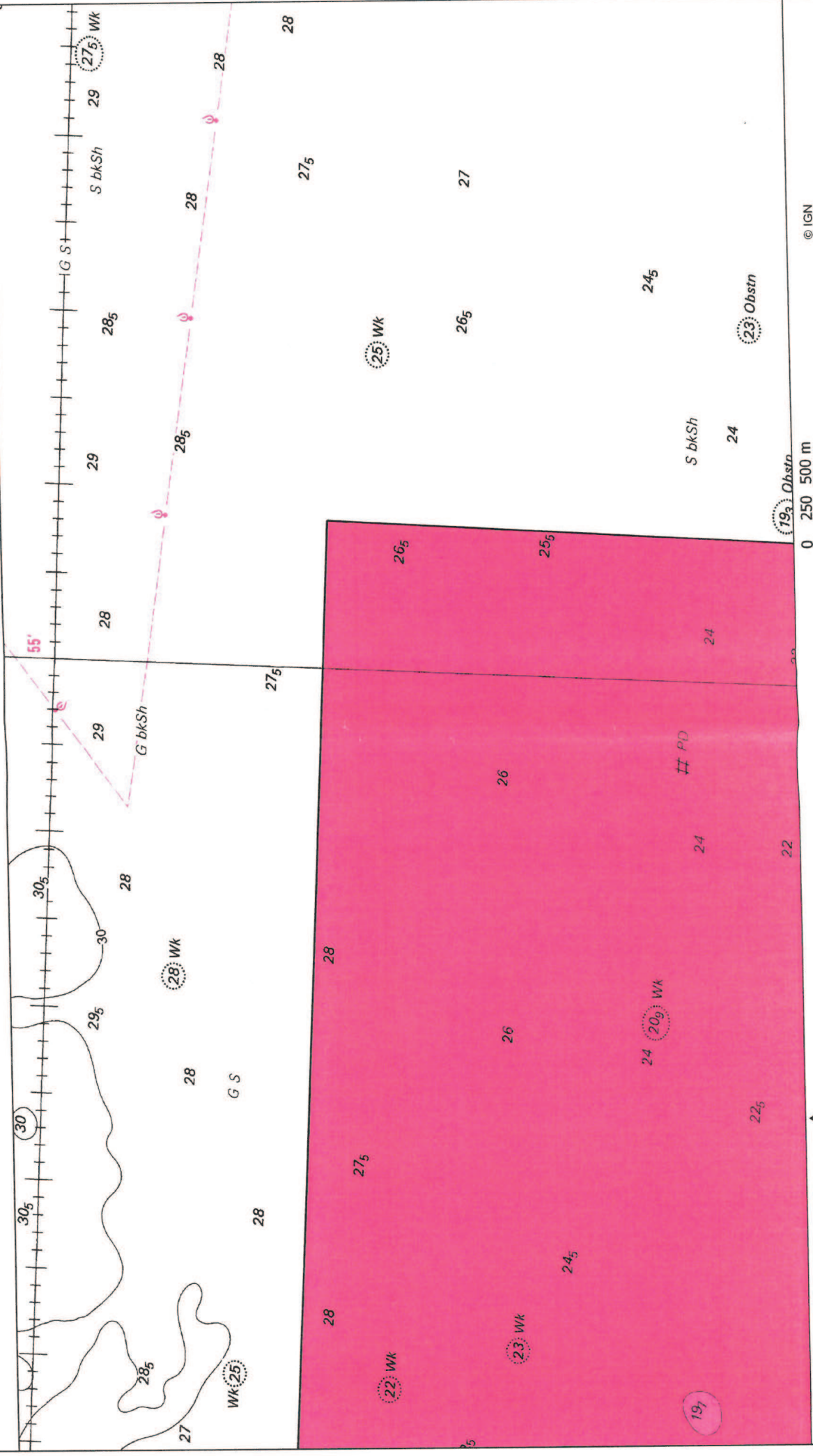

ZSC

0 250 500 m

© IGN  
 © DREAL Basse-Normandie  
 Le 11/12/2013





Site Natura 2000 - Baie de Seine occidentale - FR2502020 - (Région Basse-Normandie - Calvados - Manche)  
Carte N°4/19 au 1/25 000 annexée à l'arrêté de désignation ZSC

01 OCT. 2014

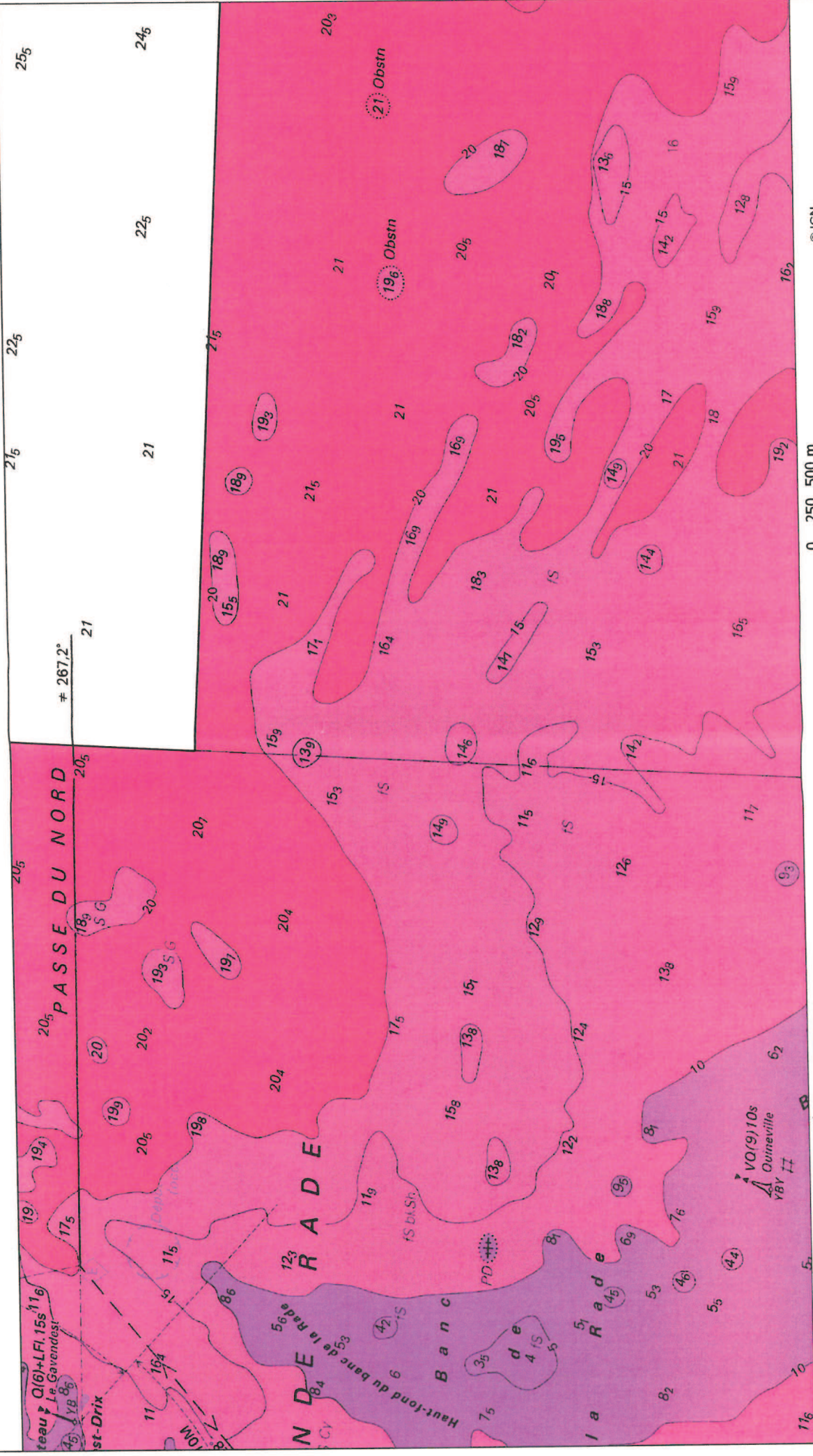

0 250 500 m



© IGN  
© DREAL Basse-Normandie  
Le 11/12/2013



ZSC

Site Natura 2000 - Baie de Seine occidentale - FR2502020 - (Région Basse-Normandie - Calvados - Manche)  
 Carte N°3/19 au 1/25 000 annexée à l'arrêté de désignation ZSC

01 OCT. 2014

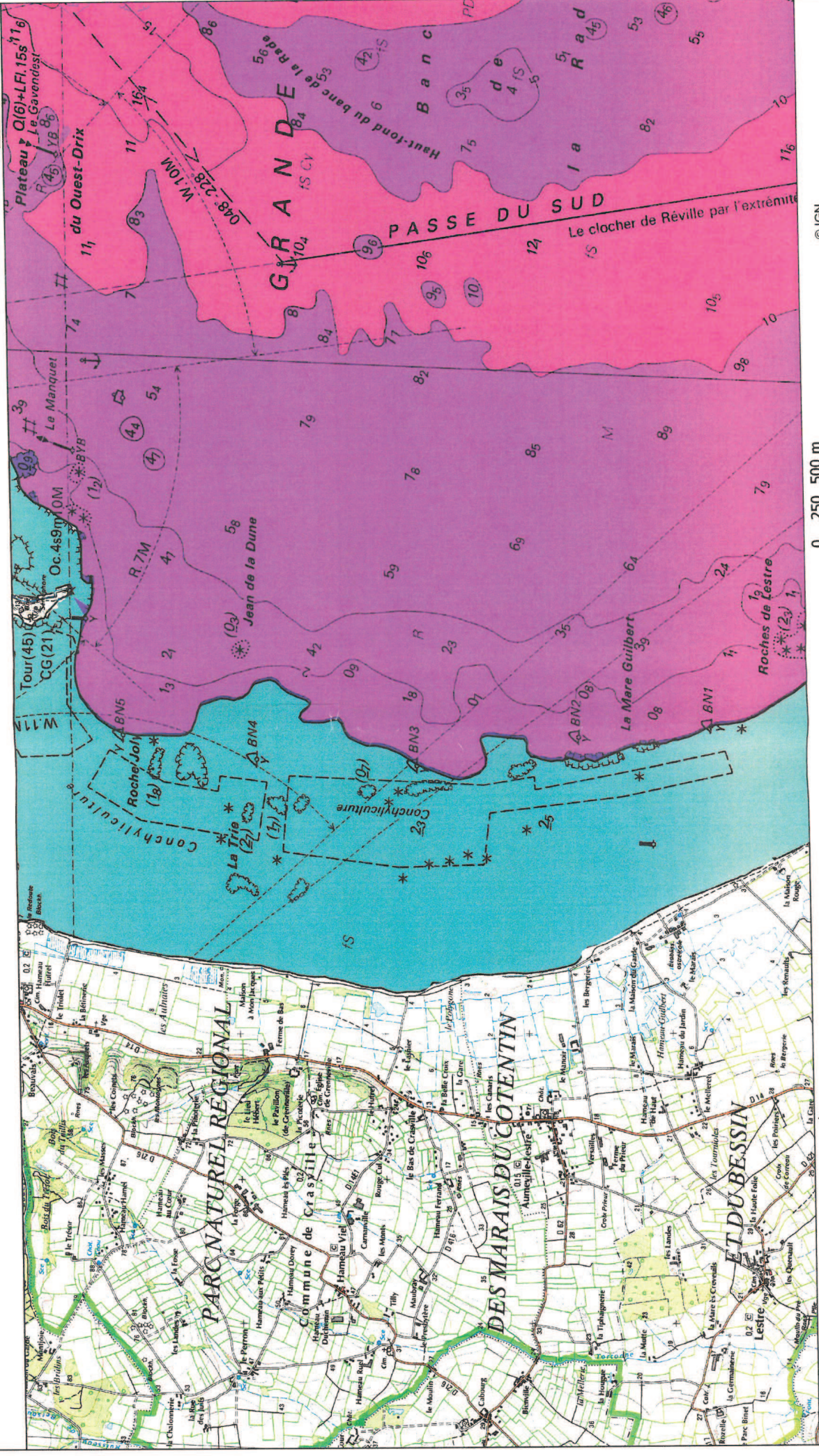
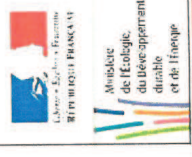

© IGN  
 © DREAL Basse-Normandie  
 Le 11/12/2013



ZSC

01 OCT. 2014

Site Natura 2000 - Baie de Seine occidentale - FR2502020 - (Région Basse-Normandie - Calvados - Manche)  
Carte N°2/19 au 1/25 000 annexée à l'arrêté de désignation ZSC

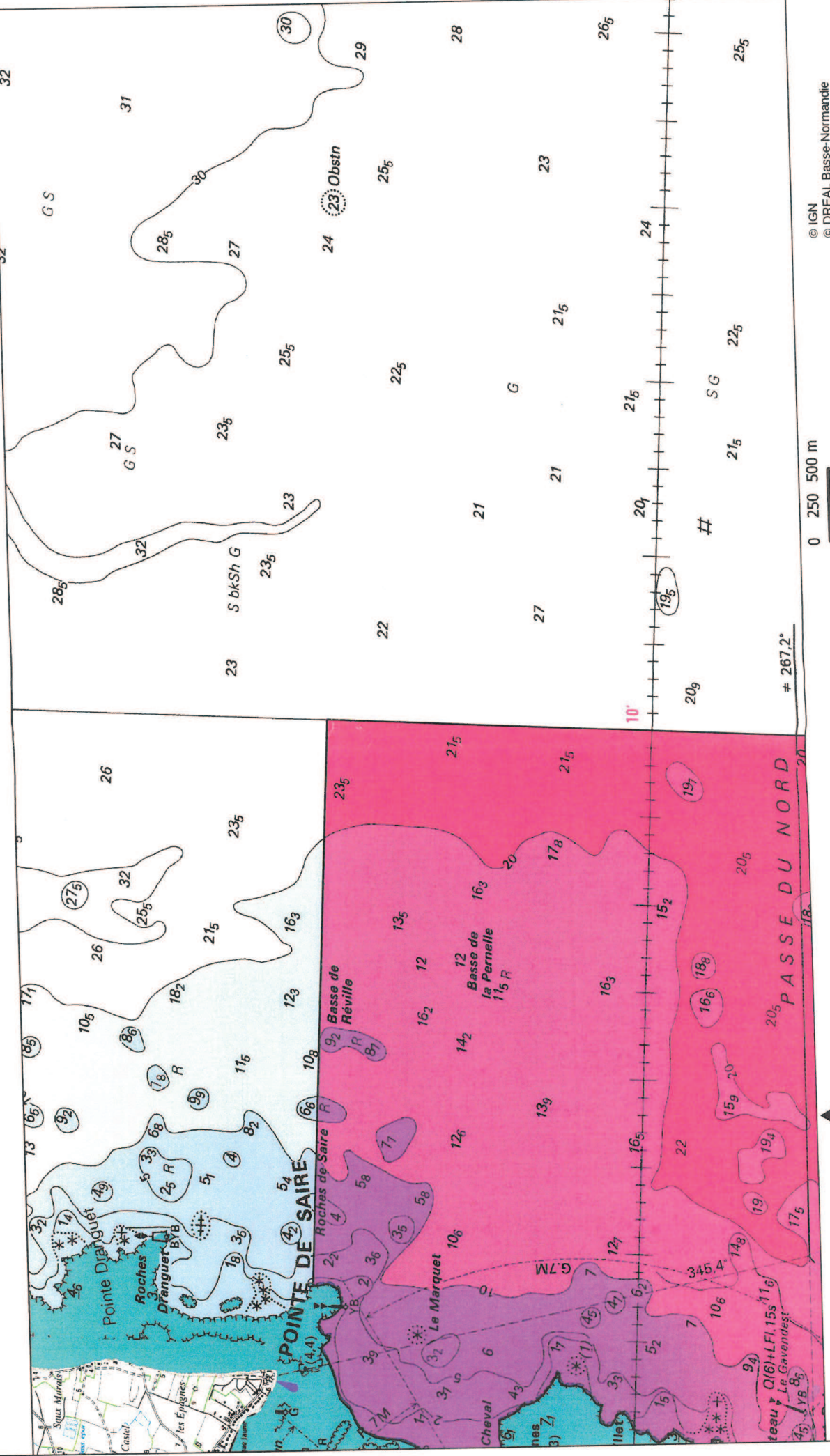

© IGN  
© DREAL Basse-Normandie  
Le 11/12/2013

0 250 500 m



ZSC

Site Natura 2000 - Baie de Seine occidentale - FR2502020 - (Région Basse-Normandie - Calvados - Manche)  
Carte N°1/19 au 1/25 000 annexée à l'arrêté de désignation ZSC

01 OCT. 2014

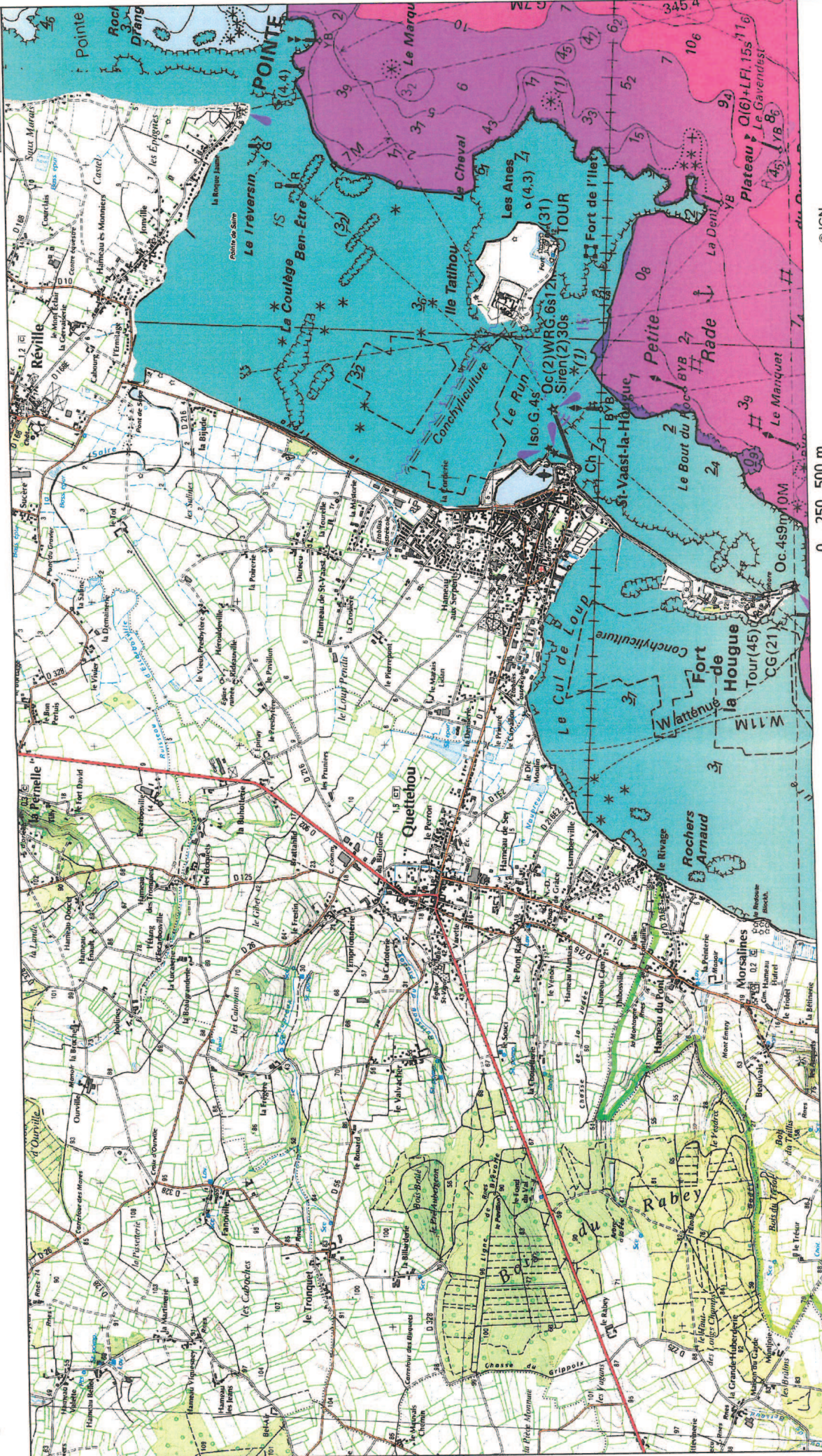

0 250 500 m



ZSC

© IGN  
© DREAL Basse-Normandie  
Le 11/12/2013

## Annexe

### à l'arrêté de désignation du site Natura 2000 FR 2502020 Baie de Seine occidentale (zone spéciale de conservation)

#### Liste des types d'habitats naturels et des espèces de faune et de flore sauvages justifiant la désignation du site

##### 1 - Liste des habitats naturels justifiant la désignation du site et figurant en annexe de l'arrêté du 16 novembre 2001 modifié

- 1110 Bacs de sable à faible couverture permanente d'eau marine
- 1160 Grandes criques et baies peu profondes
- 1170 Récifs



2 - Liste des espèces de faune et flore sauvages justifiant la désignation du site et figurant en annexe de l'arrêté du 16 novembre 2001 modifié

Amphibiens

*Aucune espèce mentionnée*

Invertébrés

*Aucune espèce mentionnée*

Mammifères

1349	Grand Dauphin	<i>Tursiops truncatus</i>
1351	Marsouin commun	<i>Phocoena phocoena</i>
1364	Phoque gris	<i>Halichoerus grypus</i>
1365	Phoque veau-marin	<i>Phoca vitulina</i>

Plantes

*Aucune espèce mentionnée*

Poissons

1095	Lamproie marine	<i>Petromyzon marinus</i>
1099	Lamproie de rivière	<i>Lampetra fluviatilis</i>
1102	Grande alose	<i>Alosa alosa</i>
1103	Alose feinte	<i>Alosa fallax</i>
1106	Saumon atlantique	<i>Salmo salar</i>

Reptiles

*Aucune espèce mentionnée*

Fait le 01 OCT 2014

La ministre de l'écologie, du développement durable et  
de l'énergie,  
Pour la ministre et par délégation :  
Le directeur de l'eau et de la biodiversité,



L. ROY

Le ministre de la défense,  
Pour le ministre et par délégation :  
Le directeur de la mémoire, du  
patrimoine et des archives,



Philippe Navard